



泛华建设集团有限公司
PAN-CHINA CONSTRUCTION GROUP Co.Ltd

建筑行业(建筑工程)甲级;市政行业(燃气、轨道交通除外)甲级;

风景园林工程设计专项甲级;公路行业(公路)专业乙级

证书编号: A111002223

城市规划甲级 证书编号:【建】城规编第(121235)

会签栏

Counter sign

建 筑 Architecture	暖 通 HVAC	
结 构 Structure	给 排 水 Plumbing	
电 气 Electricity		

修改及建议记录

Revisions and Submission

编号 No.	修改及建议	日期 Date
1		
2		

出图专用章

PLOT STAMP

项目负责人 Project Chief	姜永顺	
专业负责人 Sub Chief	袁常思	
设计人 Designed by	李晓	
制图人 Designed by	李晓	
校对人 Checked by	曹蕾	
审核人 Checked by	袁常思	
审定人 Approved by	姜永顺	

签章

Seal

建设单位 Client	平阳县昆阳镇人民政府		
工程名称 Project			
子项名称 Sub-Project			
工程编号 Project No.		子项编号 Item No.	

图名 Drawing Title	公交车站基础 (一)		
---------------------	------------	--	--

专业 Professional	景观	图号 Drawing No.	结施-01
比例 Scale	见图	版号 Version No.	1

设计阶段 Design Stage	施工图		
----------------------	-----	--	--

设计日期 Design Date	2017. 05. 25		
---------------------	--------------	--	--

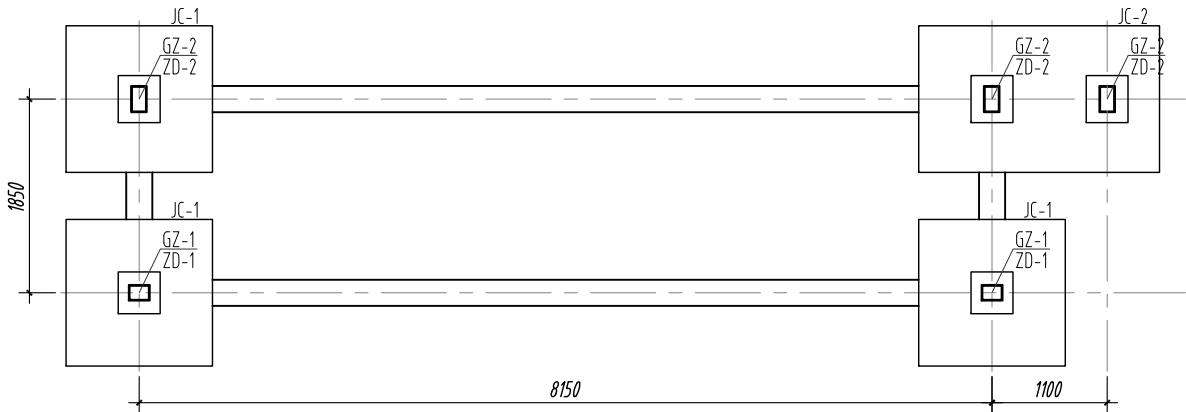

基础平面图 1:50

- 注: 1. 图中地梁均为DL-1。
2. 基础、地梁均与轴线对中。
3. 基础底面和地梁底面保护层厚度为40mm; 地梁侧面保护层厚度35mm。

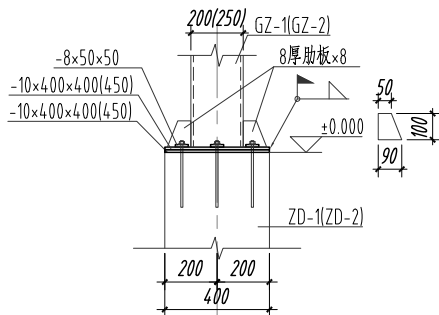

钢柱柱脚大样 1:20

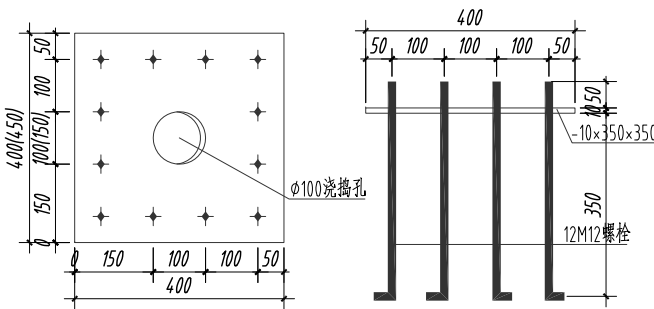

预埋件详图 1:10

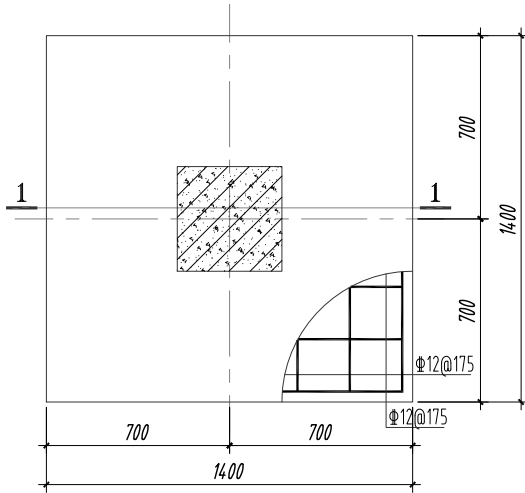

JC-1 1:20

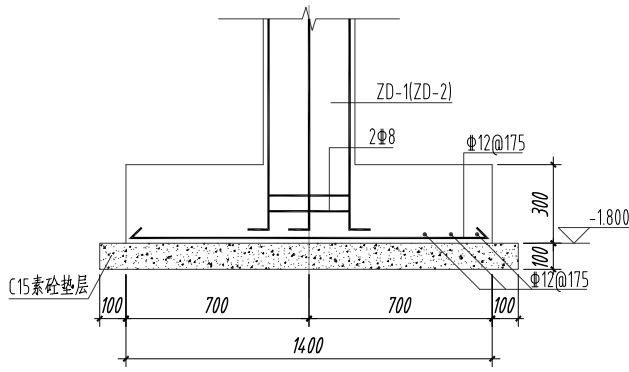

1-1 1:20

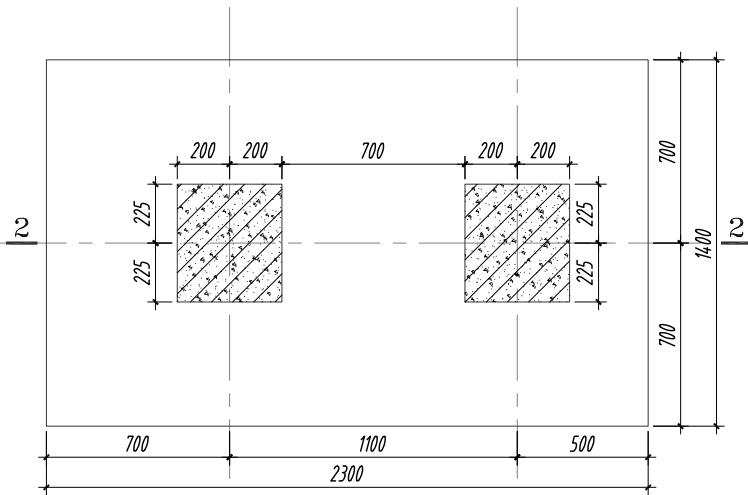

JC-2 1:20

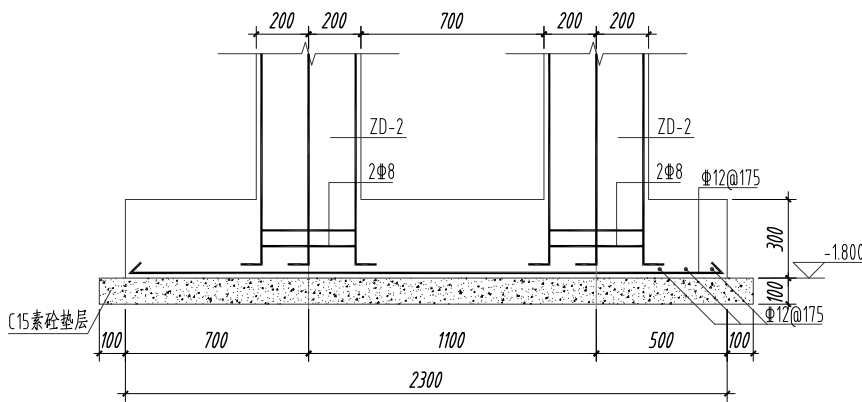

2-2 1:20

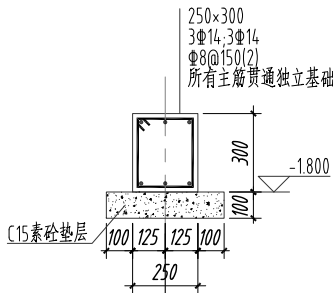

DL-1 1:20

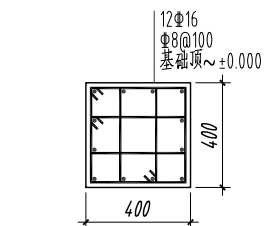

ZD-1 1:20

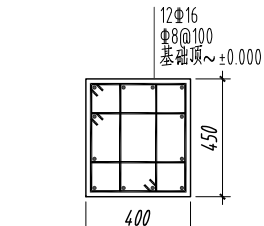

ZD-2 1:20

设计说明:

- 本工程暂缺地质勘察报告, 故施工时务必探明是否存在软弱下卧层。暂考虑地基土换填400厚碎石, 确保地基土承载力特征值100kPa。
- 本工程混凝土强度等级均采用C30。钢筋编号: Φ 为HPB300钢, Φ 为HRB400钢。钢材选用Q235B。
- 图中所有标高均为相对标高。
- 本工程环境类别为二a类; 混凝土构件受力钢筋的保护层厚度满足16G101-1中56页的规定。
- 本图务必配合环施、电施图施工, 否则无效。若遇到问题请及时与设计院及有关单位协商解决。